

# Medidas de Seguridad para utilizar el transporte estudiantil

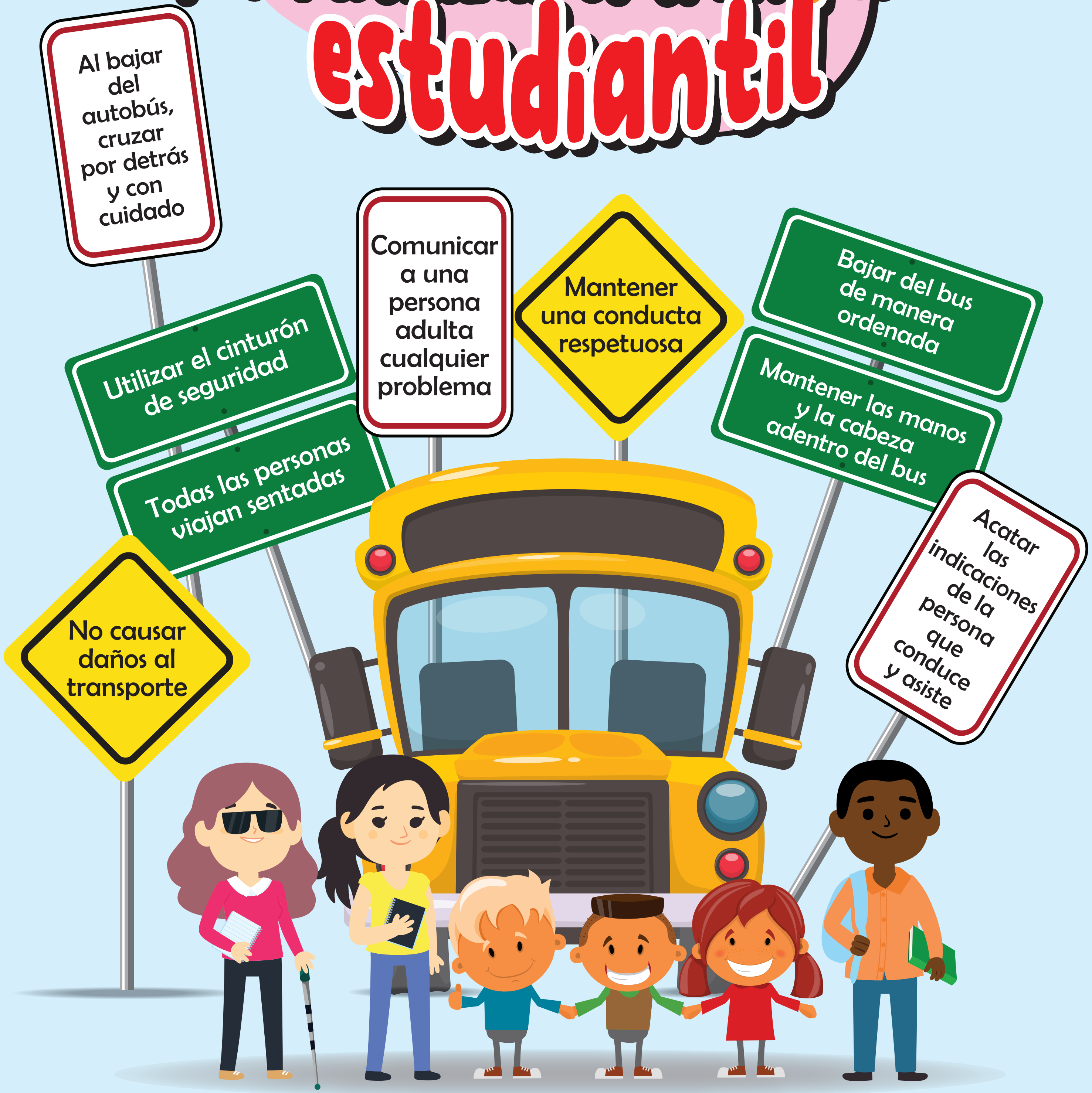

**Camino Seguro**  
a la escuela



MINISTERIO DE  
EDUCACIÓN PÚBLICA

MINISTERIO DE  
OBRAS PÚBLICAS  
Y TRANSPORTES

DIRECCIÓN DE  
VIDA ESTUDIANTIL

CONSEJO DE  
SEGURIDAD VIAL

# Medidas de Seguridad para el traslado del estudiantado

Comunicación constante con el centro educativo

Ajustar la llegada del bus cerca del horario de entrada y salida del centro educativo

Tener cinturones de seguridad

Contar con una persona asistente durante el recorrido

Al menos una salida de emergencia

Asientos individuales y con respaldar

Velar por la seguridad del estudiantado

Comunicar a la persona directora cualquier problema

Documentos al día



Camino Seguro a la escuela



MINISTERIO DE EDUCACIÓN PÚBLICA

MINISTERIO DE OBRAS PÚBLICAS Y TRANSPORTES

DIRECCIÓN DE VIDA ESTUDIANTIL

CONSEJO DE SEGURIDAD VIAL